



# APS2 / JPS2

Optimale Werkstatt-  
und Ressourcenplanung

Planung System [... = Germany]  
Daten Mandanten ... Aktivitäten Planung Reifenservice Vorgänge Desktops 1

APS2

Gruppenübersicht

06.06.2016 << < > >> Ansicht Woche Zoom (100%) Heute Refresh Auslastung % Niederlassung

Ressourcen	06.06.2016 Sonntag 5	Montag 6	Dienstag 7	Mittwoch 8	Donnerstag 9
<b>Mechanik</b>					
HUK Service / SKODA OC...					
<b>Karosserie</b>					
HUK Service / SKODA OC...					
JPS2 / NU-MM 8888 / Stoß...					
Kennz.: NU-T 5 - Schadenh...					
<b>Lackierung</b>					
GFK Karosserie (24)					
JPS2 / NU-MM 8888					
Kennz.: NU-T 5					
<b>Fahrer</b>					
<b>Reinigung</b>					
<b>Transport</b>					
<b>Ersatz</b>					
JPS2					
Kennz.					
<b>Ersatz</b>					
<b>Anne</b>					

06.06.2016

BS TS Stat. Kennzeichen Plausi

KSR60 27	Opel Corsa
KSRFL 1373	MERCEDES
RfFa	
RfFe	
RfFe	SUZUKI
RfFe	
RfFe	DHNE Frontscheibe
RfFe	
RfFe	DHNE
RfFe	Opel Corsa D
IB	SUZUKI (J)
IB	
FaA	Mercedes-Benz
FaA	Volkswagen Golf
FaA	Volkswagen Golf
IB	BMW Baureihe 3
FaA	Opel Meriva (200
IB	BMW Baureihe 3
FaA	Renault Megane 1
FaA	Volkswagen Touran
FaA	Volkswagen Golf VI
IB	OPEL Corsa
FaA	OPEL Vectra Stufenheck

**Effizient und rentabel  
planen und steuern!**



EDV-Ingenieurbüro GmbH

**... optimieren Sie Ihre Prozesse!**



# APS2: die Mietwagen- und Werkstattplanung für Einsteiger

Mit **APS2** sind Sie in der Lage, nicht nur alle Fahrzeug-Anlieferungen und -Abholungen, sondern auch Ihre kritischen Ressourcen wie Ersatzwagen oder Hebebühnen effizient zu organisieren. Mit **APS2** planen Sie ganz einfach und übersichtlich direkt in einem Kalender. Dabei können Sie sowohl auf die Daten des Auftrags als auch auf Ihre eigenen Standardwerte für die Planung zurückgreifen.

## Profitieren Sie von APS2 - durch:

- Einfache und effiziente Verplanung von Ersatzwagen, von Mitarbeitern oder Arbeitsplätzen, wie z. B. der Hebebühnen.
- Vereinfachte Überwachung des Auftragsfortschritts.
- Erstellen von Ersatzwagennutzungsverträgen und von Annahme- und Rückgabeprotokollen.
- Integrierte Schlüsselverwaltung.
- Fahrzeug-Auszeichnung mit Plandaten.
- Verwalten von Fahraufträgen.
- Voller Datenaustausch zwischen VCS und APS2.
- Und von vieles mehr ...



Abb. oben:  
APS2-Kontrolldialog



Abb. unten:  
APS2-Projekt-  
übersicht

... optimieren Sie Ihre Prozesse!

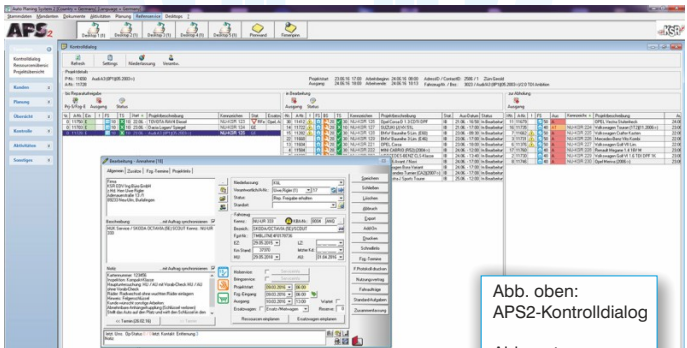

## JPS2: die Auftrags- und Werkstattplanung für Profis

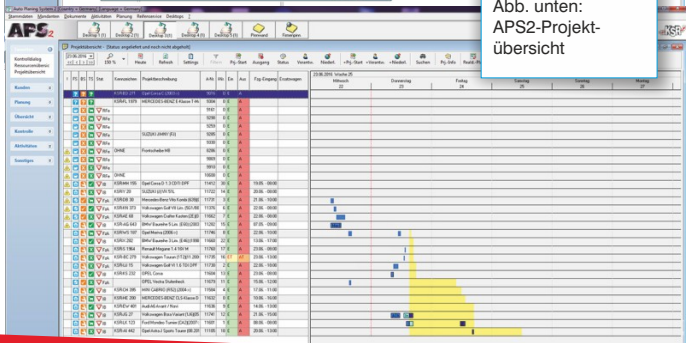
Mit **JPS2** organisieren sie neben allen Anlieferungen und Fahrzeug-Abholungen vor allem das effiziente Zusammenspiel Ihrer einzelnen am Auftrag beteiligten Fach-Abteilungen. Das Planungstool **JPS2** zeigt Ihnen in Echtzeit den aktuellen Stand des Auftrags und warnt Sie bei kritischen Zuständen. Dies funktioniert abteilungsübergreifend und schafft ein Produktivitätsplus, da alle am Auftrag Beteiligten ihre Informationen in ein gemeinsames System eingeben.

### Profitieren Sie von JPS2 durch:

- Terminplanung der Annahmemeister.
- Effektive Abteilungsverplanung und Mitarbeiterzuteilung.
- Permanente Überwachung der Reparaturfreigabe und der gesetzten Termine (Terminmanagement).
- Kein Medienbruch während der Bearbeitung in der Werkstatt, alle im Team verfügen über die gleichen Informationen, z. B. bei der Auslastungsübersicht.
- Engpässe, Verzug usw. führen automatisch zu entsprechenden Warnungen und werden so rechtzeitig erkannt.
- Für alle ist jederzeit der aktuelle Status, die bereits erledigten Schritte sowie der aktuelle Bearbeitungsschritt ersichtlich.
- Vollständige Reparaturdokumentation (wer hat wann was erledigt) inkl. der Qualitätsberichte.
- Produktübergreifende Steuerung zwischen VCS und JPS2. Alle für die Steuerung nötigen Informationen stehen in beiden Systemen zur Verfügung.
- Zeitaufwändige tägliche Absprachen zwischen allen Beteiligten werden überflüssig.
- Der Auftragsdurchlauf wird vereinfacht und optimiert, Ihr Betrieb arbeitet noch strukturierter und zuverlässiger.

**Projektübersicht: [Status: angefertigt und noch nicht abgeholt]**

Stat	Kennzeichen	Beab.	Projektbeschreibung	Erstwagen	A-Nr.	P-Nr.	En	Am
Fak	OHNE	---	Deckel rechten VW Golf		0	45	EAK	AmT
AN	OHNE	---	Mechanik	MA10X101	0	47	Ent	AmT
IB	AJ01 222	Inst	VW Toucan		21	40	Ent	AmT
IB	ULM 999	RaVr	ULM 999 Reinigung vor		0	46	EAK	AmT
AN	OHNE	---	Tel einachs		0	53	Ent	AmT
AN	OHNE	---	Klappe vor lackieren		27	51	Ent	AmT
IB	A-BB 5664	LivAr	A-BB 5664 Instandsetzen		0	43	Ent	AmT
AN	MVV 345	---	MVV 345 Instandsetzen		0	42	Ent	AmT
IB	AJ01 222	LivAr	AJ01 222	Erstwagen	0	41	Ent	AmT
IB	GZ P 911	Inst	Heckschaden		24	48	Ent	AmT
IB	NURPS 033	LivAr	AJ01 QS ++	MA10X103	23	44	EAK	AmT
IB	RAJHD 100	Inst	Honda Civic ab'92	MA10X102	25	50	Ent	AmT

**16.02.2010 Woche 11**

Montag 15, Dienstag 16, Mittwoch 17, Donnerstag 18, Freitag 19, Samstag 20, Sonntag 21, Montag 22, Dienstag 23

Alle weiteren Infos zum Auftrag z.B. ob Teile bereits bestellt sind, sowie Hinweise und Tätigkeiten zum Auftrag, werden in der ProjektoInfo gez.

Die grafische Darstellung zeigt den geplanten Verlauf, welche Schritte bereits erledigt sind sowie welcher Schritt aktuell bearbeitet wird. Farben kennzeichnen die verschiedenen Tätigkeiten

Bearbeitungsschritt, wo sich das Fzg aktuell befindet: Instandsetzung, Lack, Mechanik usw...

Anzeige des aktuellen Bearbeitungsstatus: Angefertigt [AN] In Bearbeitung [IB] Fertig zur Abholung [FzA] usw...

Kürzel und Farben im Eingang und Ausgang beschreiben, ob der Kunde das Fzg. anliefern, ob es abgeholt werden muss, ob es auf Achse ausgeliefert werden darf usw...

Eingang, Abholung mit Transporter [EMT] Eingang, Kunde bringt Fzg. mit Termin bei Annahme [EMA] Ausgang, Lieferung mit Transporter [AmT] ...

**Beschreibung - kurz**  
Honda Civic ab'92 (EG/EH)  
**Bearbeitungsplan**  
Instandsetzung 17.03 - 18.03  
Lackierung Vorarbeiten  
Lackierung Box 22.03 - 22.03  
Lackierung Front 22.03 - 22.03  
Endeinfahr 23.03 - 23.03  
**Auftragsdaten**  
**Teile**  
SICHERUNGSKASTEN ABS  
SCHALTER HEUB. HECKSCHEIBE  
KABELSTRANG V. MOTORRAUM  
TUERAUSSENHAUT R.  
EL. FENSTERHEBER V.L.  
TUERSCHLOSS LINKS  
STRIKHAEND OBEN  
HILFSTRAGER V.L.  
KOPFLUEGEL VORKE LINKS  
STOSSFAHRGABEBECKUNG VORN  
SEITENWAEND RECHTS HINTEN KPL.  
SCHMUTZFANGER H.L.  
SCHLIESZSCHLINDER KOFFERRAUM  
HECKLENKE  
HECKSCHEIBE  
TANKLAPPE  
LUEFTERHAUBE (10V0)  
Radio  
4-Tierelaststahlg.  
**Instandsetzung / Mechanik**  
SCHWELLENREISTE L. A4-E/ERN  
SICHERUNGSKASTEN ABS A4-E/ERN  
SCHALTER HEUB. HECKSCHEIBE A4-E  
KABELSTRANG V. MOTORRAUM A4-E/ERN  
TUERAUSSENHAUT R. ERN  
FENSTERHEBER ELECTR. V.L. A4-E/ERN  
TUERSCHLOSS V.L. A4-E/ERN  
STRIKHAEND OBEN ERN  
HILFSTRAGER V.L. ERN  
KOPFLUEGEL V.L. ERN

... optimieren Sie Ihre Prozesse!

# Wachsende Anforderungen erfordern flexible EDV-Lösungen

Planen und Steuern Sie mit APS2 oder JPS2 Ihren Betriebsablauf!



## Der Reparaturprozess vom ersten Telefonat bis zur Auslieferung

**Mögliche Störfaktoren:** Nicht genügend Ersatzwagen vorhanden, Reparaturfreigabe verzögert sich, Teile können nicht rechtzeitig geliefert werden, Mitarbeiter fallen aus, Aufträge verschieben sich, ...

Je nach Größe Ihres Betriebes und Ihrem individuellen Anforderungsprofil versetzen Sie die KSR-Werkstatt-Planungstools APS2 und JPS2 in die Lage, Ihre Abläufe effizient und flexibel zu planen und zu steuern. Damit Sie in einem dynamischen Markt schnell und erfolgsorientiert auf neue Herausforderungen reagieren können.

## Profitieren Sie also von:

- ✓ ... von runden Werkstattabläufen und einer schnellen Auftragsabwicklung!!
- ✓ ... einer zeitgemäßen und praxisgerechten Werkstatt- und Ressourcenplanung!
- ✓ ... skalierbaren Planungstools - genau für Ihr individuelles Anforderungsprofil!
- ✓ ... von einem Plus an Produktivität und Rentabilität durch konsequente Werkstatt-Planung und Steuerung!

**KSR** EDV-Ingenieurbüro GmbH  
Adenauerstr. 13/1 | 89233 Neu-Ulm  
T 0731 / 20 555 0  
F 0731 / 20 555 450

info@ksredv.de | www.ksredv.de  
www.facebook.com/KSREDV  
www.youtube.com/c/ksredvde  
www.twitter.com/KSREDV



**KSR**  
EDV-Ingenieurbüro GmbH

... optimieren Sie Ihre Prozesse!